

**Комплексная оценка ресурсного потенциала Южной  
экономической зоны РС(Я)**

Гуляев П. В.



Схема агрегирования информации

23-25 объектов исследования

23-25 групп показателей (10-15 показателей по каждому объекту)

Перечень объектов для количественной оценки потенциала муниципального района		
Раздел 1 Оценка современного состояния природной среды и природно-ресурсной базы "ЗЕМЛЯ"		
X <sub>1</sub>	X <sub>11</sub>	1.1. Анализ полноты, комплексности вовлечения в хозяйственный оборот ресурсов добывающей, обрабатывающей промышленности ("промежуточный" показатель)
	.....	
	X <sub>15</sub>	1.5. Оценка и анализ экологической ситуации, зон техногенного воздействия. Оценка изменения состояния геосреды в результате техногенного воздействия в процессе ведения горно-добычных работ ("промежуточный" показатель)
Раздел 2 Оценка современного состояния человеческого потенциала "ТРУД"		
X <sub>2</sub>	X <sub>21</sub>	2.1. Анализ социальной структуры населения, специфики экономической зоны ("промежуточный" показатель)
	.....	
	X <sub>25</sub>	2.5. Анализ реальных денежных доходов населения и номинальной заработной платы ("промежуточный" показатель)
Раздел 3 Оценка современного состояния социально-экономических комплексов "КАПИТАЛ"		
X <sub>3</sub>	X <sub>31</sub>	3.1. Анализ факторов конкурентоспособности экономики ("промежуточный" показатель)
	X <sub>32</sub>	3.2. Эффективность хозяйственной деятельности отраслей специализации ("промежуточный" показатель)
	X <sub>33</sub>	3.3. Инвентаризация бюджетных полномочий на федеральном, региональном, муниципальном и поселенческом уровне ("промежуточный" показатель)

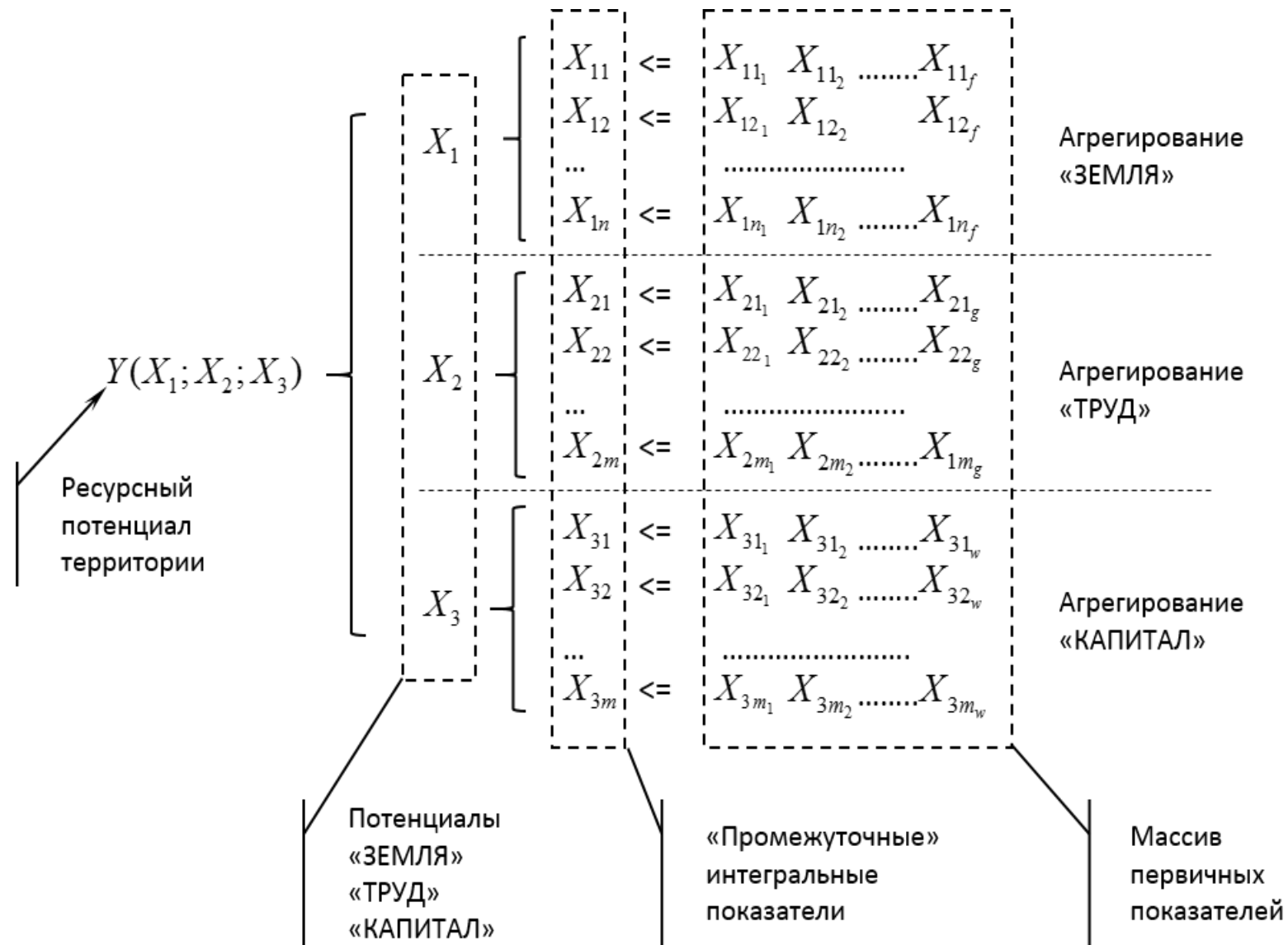
Перечень первичных показателей, характеризующих объект исследования: "бюджетные полномочия МР" (X <sub>33</sub> ).							
№	Наименование показателя	Ед.изм.	Годы				
			2005	2006	.....	.....	2015
1	Налог на доходы физических лиц	руб.					
2	Численность занятого населения	чел.					
3	Налоги на товары (работы, услуги), реализуемые на территории РФ	руб.					
4	Оборот розничной торговли	руб.					
5	Налоги на совокупный доход	руб.					
6	Число действующих малых предприятий	единиц					
7	Налоги на имущество	руб.					
8	Число домохозяйств	единиц					
9	Расходы	руб.					

Система первичных показателей, характеризующих объекты исследования, как элементы ресурсной базы

A1															
	A	B	C	D	E	F	G	H	I	J	K	L	M	N	O
1		Оценка налоговой базы муниципальных районов													
2		2015 г.													
3															
4			Итого (доходы от основн. налогов), руб.	ХЗЗ <sub>1</sub>			ХЗЗ <sub>2</sub>				ХЗЗ <sub>3</sub>				
5				Налог на доходы физических лиц, руб.	Численность занятого населения, чел.	НДФЛ / числ. занятых	Балл	Налоги на товары (работы, услуги), реализуемые на территории РФ, руб.	Оборот розничной торговли, руб.	Оборот / Налоги на товар	Балл	Налоги на совокупный доход, руб.	Число действующих малых предприятий - всего, единиц	Налоги на совокуп. доход / число МП	Балл
6		Вес показателя	1,00	0,69			0,02				0,23				
7	1	Абыйский	31 850 841,20	23 371 787,86	1 632,00	14 320,95	0,12	1 119 317,46	512 500 000,00	457,87	0,06	4 996 846,83	2,00	2 498 423,42	0,30
8	2	Алданский	506 199 003,12	301 782 657,65	17 265,00	17 479,45	0,24	13 840 790,35	7 047 500 000,00	509,18	0,06	141 663 882,07	54,00	2 623 405,22	0,32
9	3	Аллаиховский	27 216 677,40	20 115 862,07	1 093,00	18 404,27	0,28	2 959 733,59	374 700 000,00	126,60	0,01	3 267 629,70	3,00	1 089 209,90	0,08
10	4	Амгинский	89 189 567,93	54 864 266,77	4 838,00	11 340,28	0,00	8 424 477,91	1 552 900 000,00	184,33	0,02	19 030 256,94	16,00	1 189 391,06	0,10
11	5	Анабарский	66 694 863,33	63 085 794,27	1 807,00	34 911,90	0,93	793 746,81	619 700 000,00	780,73	0,10	2 092 469,01	1,00	2 092 469,01	0,24
12	6	Булунский	137 758 160,31	110 898 971,41	3 119,00	35 555,94	0,96	10 334 851,44	1 001 900 000,00	96,94	0,00	13 013 090,84	4,00	3 253 272,71	0,42
13	7	Верхневилуйский	107 975 271,07	65 035 689,11	5 246,00	12 397,20	0,04	18 928 841,21	1 893 400 000,00	100,03	0,00	18 536 336,41	8,00	2 317 042,05	0,27
14	8	Верхнеколымский	46 896 112,59	35 339 526,95	1 967,00	17 966,21	0,26	1 294 210,76	722 800 000,00	558,49	0,07	8 387 681,71	2,00	4 193 840,86	0,56
15	9	Верхоянский	92 386 469,50	61 400 338,70	4 042,00	15 190,58	0,15	9 559 939,36	1 261 900 000,00	132,00	0,01	17 691 541,06	9,00	1 965 726,78	0,22
16	10	Вилуйский	173 508 469,55	107 061 582,04	7 820,00	13 690,74	0,09	10 757 286,00	2 739 500 000,00	254,66	0,03	33 234 672,74	23,00	1 444 985,77	0,14
17	11	Горный	66 581 676,91	41 918 087,86	3 149,00	13 311,56	0,08	10 006 590,05	1 014 700 000,00	101,40	0,00	11 534 374,56	5,00	2 306 874,91	0,27
18	12	Жиганский	32 859 929,13	25 443 200,71	1 607,00	15 832,73	0,18	930 970,75	575 400 000,00	618,06	0,08	5 517 350,70	1,00	5 517 350,70	0,76
19	13	Кобяйский	75 162 995,34	53 781 737,85	3 801,00	14 149,37	0,11	4 644 090,94	1 455 100 000,00	313,32	0,04	14 516 555,29	7,00	2 073 793,61	0,23
20	14	Ленский	944 137 814,50	803 356 402,48	21 933,00	36 627,75	1,00	11 438 024,79	7 094 500 000,00	620,26	0,08	129 335 770,78	27,00	4 790 213,73	0,65
21	15	Мегино-Кангаласский	180 290 523,86	107 877 114,29	8 101,00	13 316,52	0,08	11 249 678,14	5 027 700 000,00	446,92	0,05	38 277 574,45	23,00	1 664 242,37	0,17
22	16	Мирный	1 804 062 116,36	1 396 819 102,20	40 132,00	34 805,62	0,93	5 131 101,67	13 825 200 000,00	2 694,39	0,38	253 662 257,66	36,00	7 046 173,82	1,00
23	17	Момский	40 969 798,96	28 304 985,20	1 698,00	16 669,60	0,21	5 330 211,03	509 600 000,00	95,61	0,00	6 232 778,66	3,00	2 077 592,89	0,24
24	18	Намский	110 823 327,85	69 777 988,26	5 249,00	13 293,58	0,08	9 788 645,99	1 699 000 000,00	173,57	0,01	17 609 863,15	12,00	1 467 488,60	0,14
25	19	Нерюнгри	829 759 619,36	612 204 417,51	28 490,00	21 488,40	0,40	5 755 336,41	15 805 900 000,00	2 746,30	0,39	210 513 068,81	113,00	1 862 947,51	0,20
26	20	Нижнеколымский	39 002 315,99	30 740 077,51	1 713,00	17 945,17	0,26	965 949,34	687 800 000,00	712,05	0,09	6 314 129,90	4,00	1 578 532,48	0,16
27	21	Нюрбинский	219 934 908,38	157 857 376,95	8 977,00	17 584,65	0,25	10 555 486,04	2 898 300 000,00	274,58	0,03	31 374 898,84	25,00	1 254 995,95	0,11
28	22	Оймяконский	189 442 286,13	164 489 273,64	5 966,00	27 571,12	0,64	9 820 933,92	1 648 100 000,00	167,81	0,01	11 486 883,86	21,00	546 994,47	0,00
29	23	Олекминский	263 330 139,88	152 680 593,88	8 365,00	18 252,31	0,27	20 180 001,40	3 204 600 000,00	158,80	0,01	69 952 286,63	19,00	3 681 699,30	0,48
30	24	Оленекский	43 273 821,50	33 335 139,35	1 519,00	21 945,45	0,42	3 869 178,95	492 000 000,00	127,16	0,01	5 558 097,73	1,00	5 558 097,73	0,77
31	25	Среднеколымский	46 897 385,68	33 982 415,25	2 233,00	15 218,28	0,15	6 078 216,41	764 500 000,00	125,78	0,01	5 562 919,76	6,00	927 153,29	0,06
32	26	Сунтарский	153 237 344,01	85 505 075,76	6 346,00	13 473,85	0,08	11 817 408,88	2 366 400 000,00	200,25	0,02	36 246 169,71	17,00	2 132 127,63	0,24
33	27	Таттинский	86 753 153,37	57 911 748,02	4 421,00	13 099,24	0,07	6 608 277,89	1 482 600 000,00	224,35	0,02	17 486 169,28	15,00	1 165 744,62	0,10
34	28	Томпонский	124 635 903,33	83 404 288,86	5 384,00	15 491,14	0,16	9 376 974,03	1 796 100 000,00	191,54	0,02	25 952 654,81	8,00	3 244 081,85	0,41
2005 2006 2007 2008 2009 2010 2011 2012 2013 2014 2015 2015 (ранж.)															

$$a_{ij} = \frac{X3.3_{ij} - X3.3_{j\min}}{X3.3_{j\max} - X3.3_{j\min}}$$

Расчет интегральной оценки:  $X_{3.3_i} = (\sum_{j=1}^m k_j * a_{ij}) / m$

Где:  $m$  – количество показателей  
 $i$  – индекс муницип. района

Оценка налоговой ба													
2015 г.													



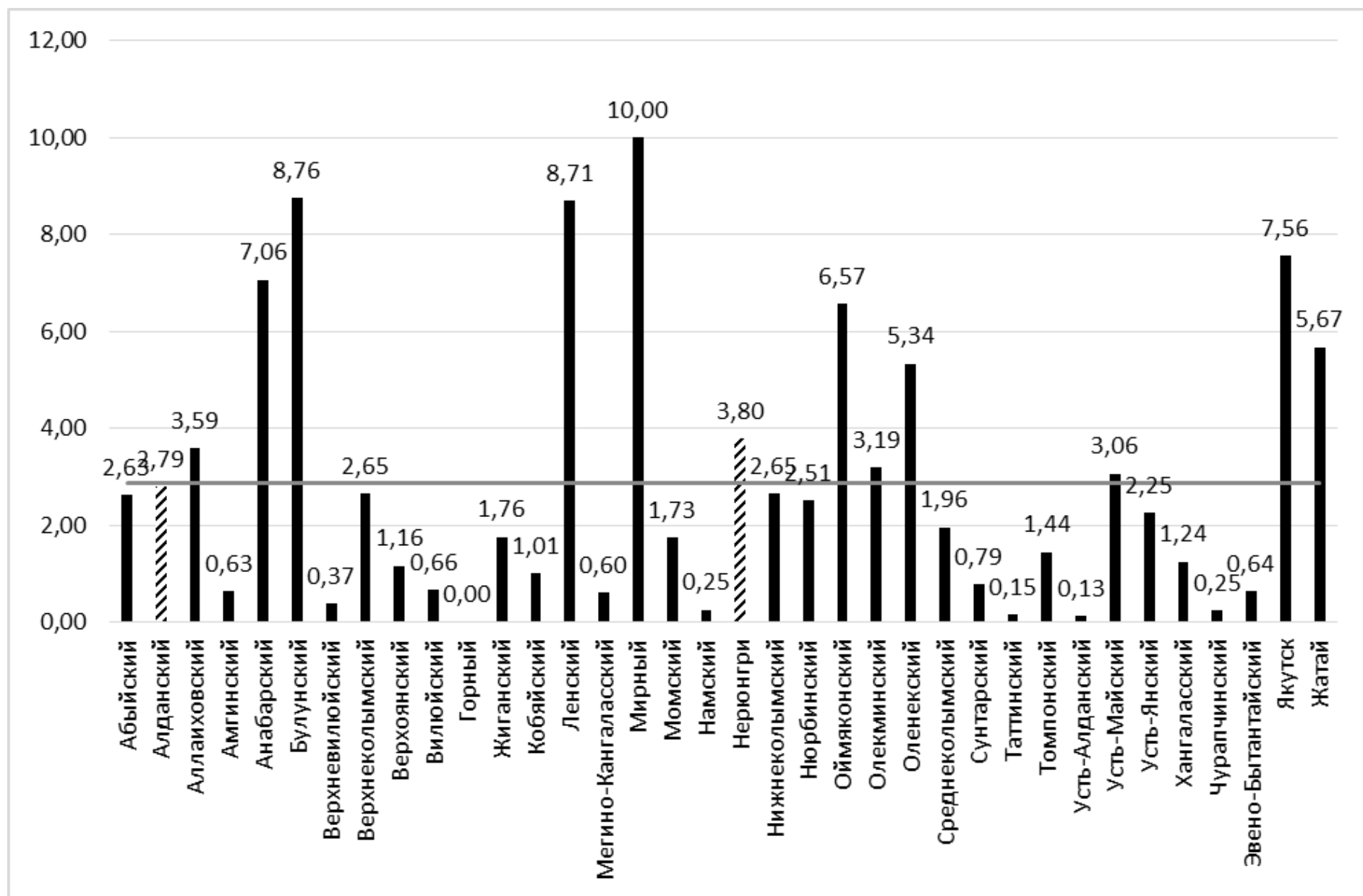

Оценка налогового потенциала Южной экономической зоны (данные 2016 г.)

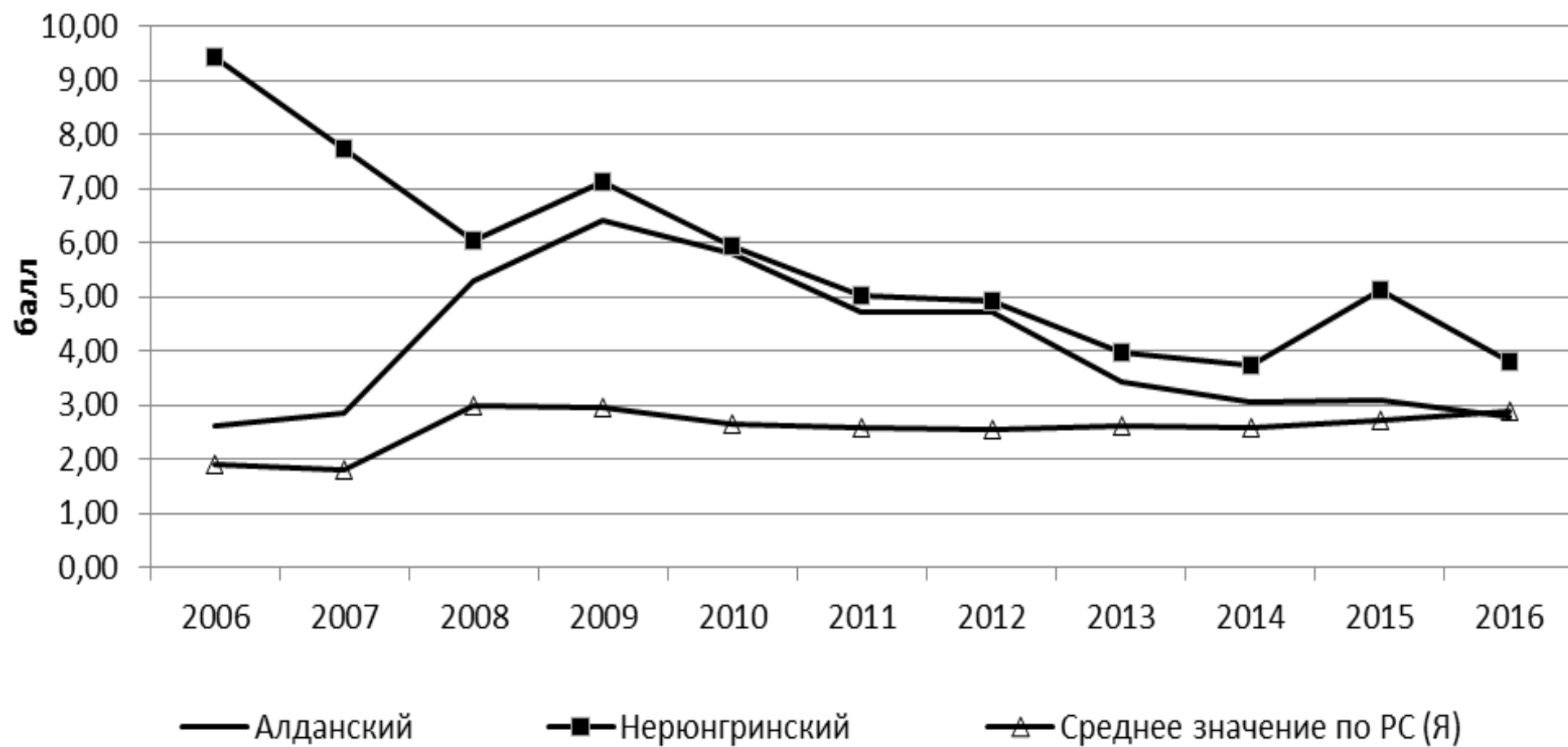

Динамика изменения интегрального показателя налогового потенциала муниципальных районов Южной экономической зоны РС (Я)

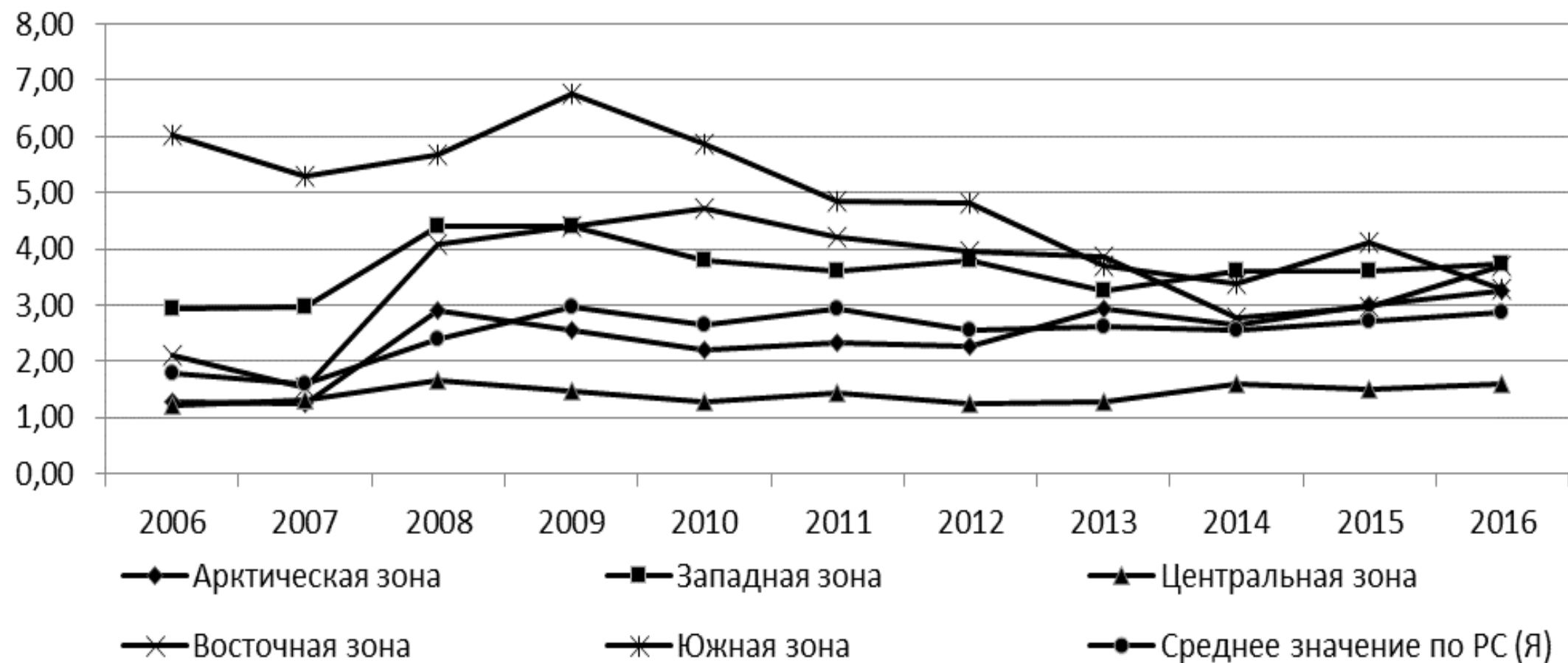

Оценка налогового потенциала экономических зон РС(Я) за период 2006-2016 гг.



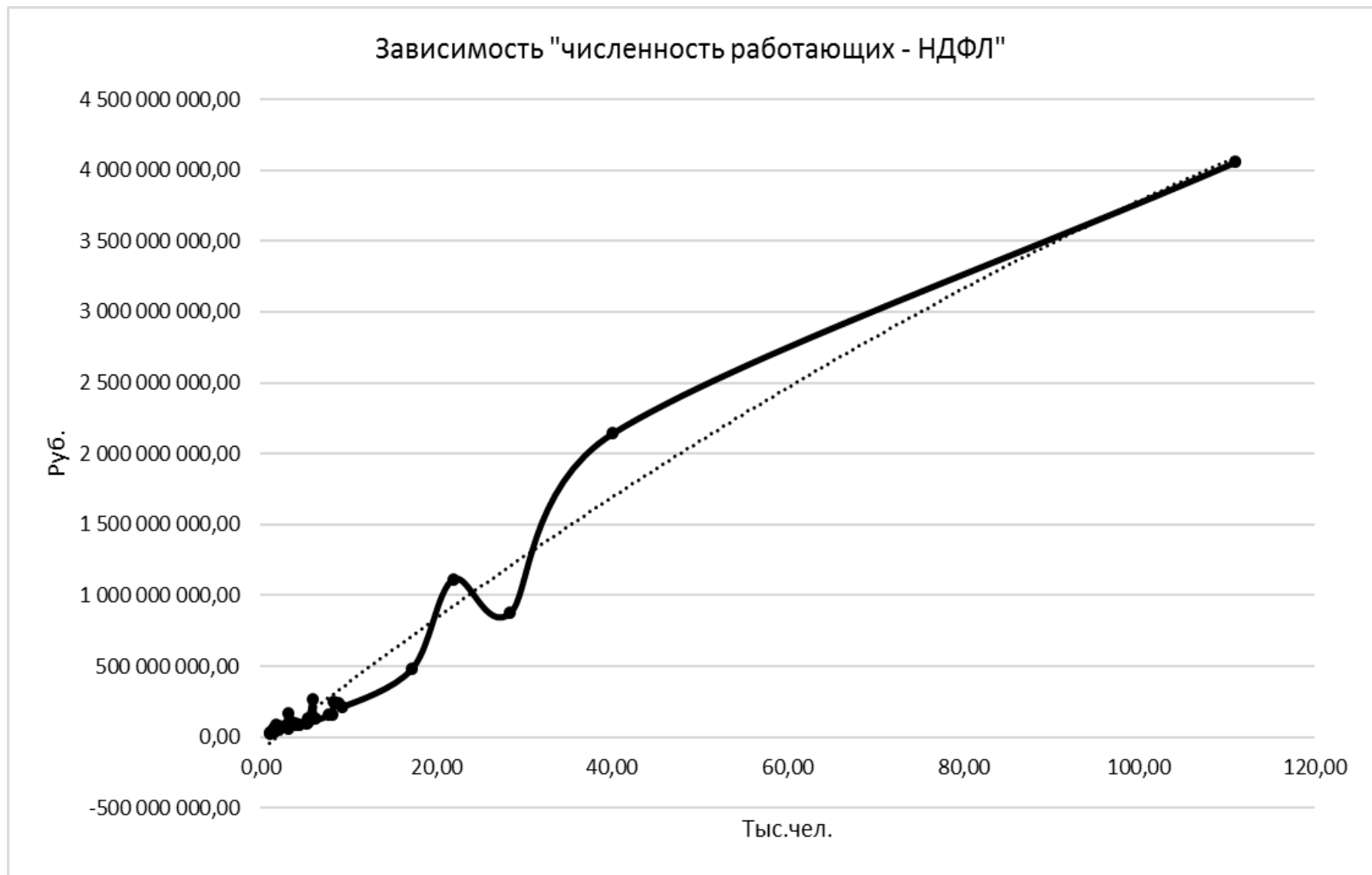

Зависимость «поступления от НДФЛ - численности работающих»

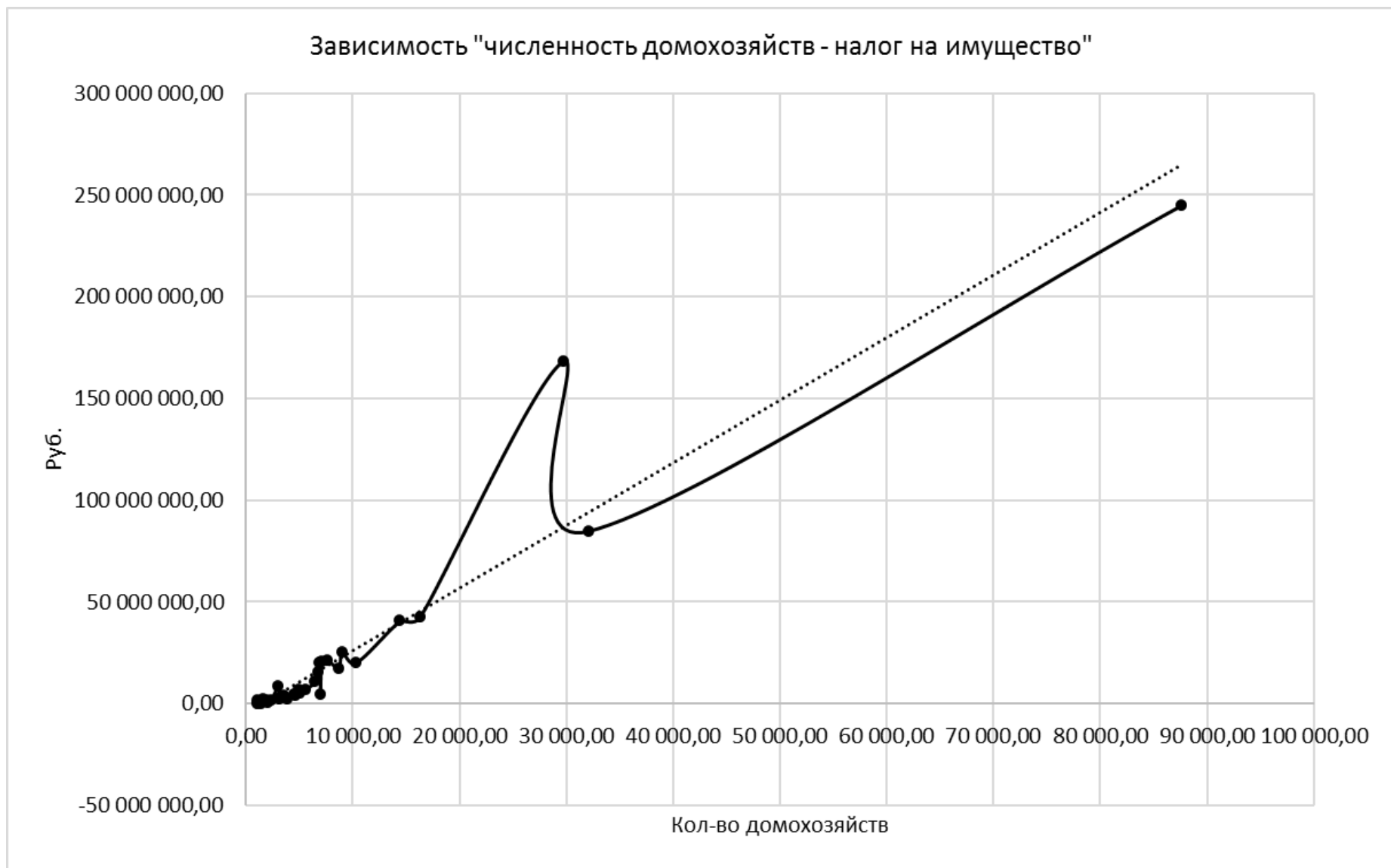

Зависимость «поступления от налога на имущество физических лиц - численность домохозяйств»

№	МР	Эконом. зона	ЗЕМЛЯ																						
			Х1.1		Х1.2		Х1.3.1		Х1.3.2		Х1.3.3		Х1.4		Х1.5		Х1.6		Х1.7		Х1				
			Балл	Вес	Балл	Вес	Балл	Вес	Балл	Вес	Балл	Вес	Балл	Вес	Балл	Вес	Балл	Вес	Балл	Вес	Сумма	Балл	Вес	Ср балл	
1	Абыйский	АЭЗ	0,17	1,00		1,00	6,34	1,00	0,29	1,00		1,00	0,00	1,00	0,00	1,00	0,00	1,00	0,00	0,30	6,80	2,37	1,00	4,09	
2	Алданский	ЮЭЗ	10,00				9,01		9,60						0,13		28,65		10,00		4,09				
3	Аллаиховский	АЭЗ	0,40				5,63		0,06						0,00		6,09		2,13		4,09				
4	Амгинский	ЦЭЗ	1,18				10,00		2,38						0,02		13,56		4,73		4,09				
5	Анабарский	АЭЗ	0,14				5,49		0,02						0,00		5,65		1,97		4,09				
6	Булунский	АЭЗ	0,54				5,21		0,45						0,01		6,21		2,17		4,09				
7	Верхневилуйский	ЗЭЗ	0,42				9,15		0,84						0,03		10,43		3,64		4,09				
8	Верхнеколымский	АЭЗ	0,27				6,62		0,39						0,00		7,29		2,54		4,09				
9	Верхоянский	АЭЗ	2,27				7,04		0,68						0,01		9,99		3,49		4,09				
10	Вилуйский	ЗЭЗ	1,01				9,01		0,81						0,04		10,85		3,79		4,09				
11	Горный	ЦЭЗ	1,12				9,58		2,26						0,01		12,96		4,52		4,09				
12	Жиганский	АЭЗ	0,82				7,75		1,65						0,00		10,21		3,57		4,09				
13	Кобяйский	ЦЭЗ	0,67				6,90		0,95						0,01		8,52		2,97		4,09				
14	Ленский	ЗЭЗ	8,92				9,44		7,28						0,14		25,68		8,96		4,09				
15	Мегино-Кангаласский	ЦЭЗ	0,33				8,87		0,67						0,07		9,89		3,45		4,09				
16	Мирный	ЗЭЗ	5,82				7,24		2,30						0,48		15,50		5,41		4,09				
17	Момский	АЭЗ	0,23				5,92		0,45						0,00		6,59		2,30		4,09				
18	Намский	ЦЭЗ	0,25				9,30		0,50		1,00		1,00		1,00		1,00		0,04		10,06	3,51		1,00	4,09
19	Нерюнгри	ЮЭЗ	6,24				7,18		4,57										0,52		18,15	6,34			4,09
20	Нижнеколымский	АЭЗ	0,00				5,21		0,00										0,00		5,22	1,82			4,09
21	Нюрбинский	ЗЭЗ	1,85				9,44		0,08										0,04		11,38	3,97			4,09
22	Оймяконский	ВЭЗ	0,31				5,63		0,36										0,00		6,30	2,20			4,09
23	Олекминский	ЗЭЗ	6,76				9,01		10,00										0,00		25,77	8,99			4,09
24	Оленекский	АЭЗ	3,70				7,89		3,89										0,04		15,49	5,41			4,09
25	Среднеколымский	АЭЗ	0,34				7,61		0,70										0,00		8,65	3,02			4,09
26	Сунтарский	ЗЭЗ	3,08				9,44		3,62										0,04		16,15	5,64			4,09
27	Таттинский	ЦЭЗ	0,47				9,72		0,95										0,02		11,14	3,89			4,09
28	Томпонский	ВЭЗ	3,69				6,20		2,35										0,01		12,24	4,27			4,09
29	Усть-Алданский	ЦЭЗ	0,56				8,73		1,13										0,03		10,43	3,64			4,09
30	Усть-Майский	ВЭЗ	3,84				8,17		4,98										0,00		16,98	5,93			4,09
31	Усть-Янский	АЭЗ	1,54				5,49		0,05										0,00		7,09	2,47			4,09
32	Хангаласский	ЦЭЗ	0,85				9,44		1,73										0,13		12,05	4,21			4,09
33	Чурапчинский	ЦЭЗ	0,33				9,86		0,69										0,03		10,89	3,80			4,09
34	Эвено-Бытантайский	АЭЗ	0,32				5,49		0,06										0,00		5,88	2,05			4,09
35	Якутск	ЦЭЗ	0,03				8,17		0,00										10,00		11,20	3,91			4,09

№	МР	Эконом. зона	ТРУД																	
			Х2.1		Х2.2		Х2.3		Х2.4		Х2.5		Х2.6		Х2.7		Х2			
			Балл	Вес	Балл	Вес	Балл	Вес	Балл	Вес	Балл	Вес	Балл	Вес	Балл	Вес	Сумма	Балл	Вес	Ср бал
1	Абыйский	АЭЗ			3,92		0,00				0,07				2,84		6,83	2,47		4,00
2	Алданский	ЮЭЗ			2,85		0,00				2,16				4,58		9,58	3,47		4,00
3	Аллаиховский	АЭЗ			5,55		0,00				0,05				3,06		8,67	3,14		4,00
4	Амгинский	ЦЭЗ			8,89		0,00				0,36				3,09		12,35	4,47		4,00
5	Анабарский	АЭЗ			7,25		0,00				0,03				3,55		10,83	3,92		4,00
6	Булунский	АЭЗ			5,25		0,00				0,25				4,62		10,12	3,66		4,00
7	Верхневиллюйский	ЗЭЗ			9,18		0,00				0,58				3,82		13,58	4,92		4,00
8	Верхнеколымский	АЭЗ			3,01		0,00				0,07				2,09		5,17	1,87		4,00
9	Верхоянский	АЭЗ			5,48		0,00				0,30				3,49		9,26	3,35		4,00
10	Виллюйский	ЗЭЗ			7,54		0,00				0,72				4,23		12,48	4,52		4,00
11	Горный	ЦЭЗ			9,67		0,00				0,38				3,55		13,60	4,92		4,00
12	Жиганский	АЭЗ			5,37		0,00				0,10				4,41		9,88	3,58		4,00
13	Кобяйский	ЦЭЗ			7,23		0,00				0,46				3,69		11,39	4,12		4,00
14	Ленский	ЗЭЗ			3,80		0,00				0,70				4,37		8,86	3,21		4,00
15	Мегино-Кангаласский	ЦЭЗ			7,54		0,00				0,63				4,41		12,58	4,55		4,00
16	Мирный	ЗЭЗ			7,14		0,00				0,64				8,53		16,32	5,90		4,00
17	Момский	АЭЗ			7,27		0,00				0,07				2,42		9,77	3,53		4,00
18	Намский	ЦЭЗ		1,00	10,00	1,00	0,00	1,00		1,00	0,89	1,00		1,00	5,47	1,00	16,36	5,92	1,00	4,00
19	Нерюнгри	ЮЭЗ			4,52		0,00				1,09				9,36		14,97	5,42		4,00
20	Нижнеколымский	АЭЗ			3,79		0,00				0,09				1,96		5,84	2,11		4,00
21	Нюрбинский	ЗЭЗ			8,12		0,00				0,62				3,50		12,24	4,43		4,00
22	Оймяконский	ВЭЗ			2,60		0,00				0,03				2,55		5,17	1,87		4,00
23	Олекминский	ЗЭЗ			4,24		0,00				0,69				4,17		9,10	3,29		4,00
24	Оленекский	АЭЗ			6,89		0,00				0,09				2,72		9,70	3,51		4,00
25	Среднеколымский	АЭЗ			6,59		0,00				0,20				1,50		8,30	3,00		4,00
26	Сунтарский	ЗЭЗ			7,80		0,00				0,05				4,16		12,01	4,35		4,00
27	Таттинский	ЦЭЗ			7,93		0,00				0,61				4,42		12,96	4,69		4,00
28	Томпонский	ВЭЗ			4,78		0,00				0,30				3,21		8,29	3,00		4,00
29	Усть-Алданский	ЦЭЗ			8,23		0,00				0,48				7,47		16,17	5,85		4,00
30	Усть-Майский	ВЭЗ			3,21		0,00				0,09				2,14		5,44	1,97		4,00
31	Усть-Янский	АЭЗ			4,46		0,00				0,19				1,55		6,20	2,25		4,00
32	Хангаласский	ЦЭЗ			5,14		0,00				0,86				6,75		12,75	4,62		4,00
33	Чурапчинский	ЦЭЗ			8,10		0,00				1,00				5,94		15,04	5,44		4,00
34	Эвено-Бытантайский	АЭЗ			5,54		0,00				0,07				1,79		7,40	2,68		4,00
35	Якутск	ЦЭЗ			7,63		0,00				10,00				10,00		27,63	10,00		4,00

№	МР	Эконом. зона	КАПИТАЛ																					
			Х3.1		Х3.2		Х3.3		Х3.4		Х3.5		Х3.6.1		Х3.6.2 инновац		Х3.6.3 МСП		Х3.7		Х3			
			Балл	Вес	Балл	Вес	Балл	Вес	Балл	Вес	Балл	Вес	Балл	Вес	Балл	Вес	Балл	Вес	Балл	Вес	Сумма	Балл	Вес	Ср балл
1	Абыйский	АЭЗ		1,00	1,23	1,00	1,22	1,00		1,00	0,53	1,00	0,17	1,00	0,07	1,00	0,36	1,00	2,59	1,00	6,18	1,04	1,00	2,75
2	Алданский	ЮЭЗ			3,94		3,23				4,78		0,90		1,45		3,57		4,23		22,10	3,72		2,75
3	Аплаиховский	АЭЗ			1,33		2,50				1,85		0,02		0,05		1,78		2,18		9,70	1,63		2,75
4	Амгинский	ЦЭЗ			2,80		0,21				1,57		0,21		0,16		5,92		4,01		14,88	2,51		2,75
5	Анабарский	АЭЗ			5,27		8,85				0,27		1,40		0,03		0,38		4,75		20,96	3,53		2,75
6	Булунский	АЭЗ			2,06		9,64				1,42		0,38		0,00		2,02		4,21		19,73	3,32		2,75
7	Верхневилуйский	ЗЭЗ			3,05		0,57				0,39		0,13		0,02		1,75		2,98		8,89	1,50		2,75
8	Верхнеколымский	АЭЗ			1,87		2,66				1,20		0,03		0,43		2,57		1,76		10,51	1,77		2,75
9	Верхоянский	АЭЗ			1,77		1,56				1,05		0,05		0,35		1,63		3,63		10,05	1,69		2,75
10	Вилуйский	ЗЭЗ			4,38		1,38				0,52		0,60		0,79		3,51		2,74		13,92	2,35		2,75
11	Горный	ЦЭЗ			2,72		0,73				1,56		0,12		0,04		2,04		2,53		9,74	1,64		2,75
12	Жиганский	АЭЗ			1,20		1,59				0,15		0,03		0,06		2,54		3,58		9,14	1,54		2,75
13	Кобяйский	ЦЭЗ			2,16		1,06				0,56		0,05		0,02		2,47		3,78		10,08	1,70		2,75
14	Ленский	ЗЭЗ			10,00		7,21				2,43		7,70		0,44		3,91		9,96		41,65	7,02		2,75
15	Мегино-Кангаласский	ЦЭЗ			3,58		1,22				1,47		0,34		0,50		3,60		4,54		15,24	2,57		2,75
16	Мирный	ЗЭЗ			7,78		10,00				3,66		3,91		10,00		5,59		3,08		44,01	7,42		2,75
17	Момский	АЭЗ			1,52		1,88				0,07		0,01		0,10		0,80		1,75		6,13	1,03		2,75
18	Намский	ЦЭЗ			2,96		0,87		1,00		1,84		0,26		5,90		1,18		2,88		15,88	2,68		2,75
19	Нерюнгри	ЮЭЗ			4,24		5,24				5,85		1,36		2,07		1,46		4,25		24,47	4,12		2,75
20	Нижнеколымский	АЭЗ			1,37		2,40				1,59		0,02		0,01		2,52		2,87		10,80	1,82		2,75
21	Нюрбинский	ЗЭЗ			8,42		2,75				0,36		0,84		0,08		2,31		4,84		19,59	3,30		2,75
22	Оймяконский	ВЭЗ			4,95		4,76				3,44		1,09		2,28		10,00		1,01		27,53	4,64		2,75
23	Олекминский	ЗЭЗ			2,50		3,14				0,83		1,21		0,20		3,24		3,84		14,95	2,52		2,75
24	Оленекский	АЭЗ			0,00		3,91				0,13		0,90		0,08		1,10		0,02		6,16	1,04		2,75
25	Среднеколымский	АЭЗ			1,27		1,38				0,05		0,05		0,10		1,01		2,74		6,59	1,11		2,75
26	Сунтарский	ЗЭЗ			3,96		1,20				1,35		0,91		0,07		2,86		3,16		13,51	2,28		2,75
27	Таттинский	ЦЭЗ			2,94		0,72				0,61		0,18		0,34		4,55		2,49		11,83	1,99		2,75
28	Томпонский	ВЭЗ			2,17		1,65				2,79		0,40		0,10		2,35		4,08		13,52	2,28		2,75
29	Усть-Алданский	ЦЭЗ			2,78		0,42				0,62		0,39		0,09		2,79		2,86		9,94	1,67		2,75
30	Усть-Майский	ВЭЗ			2,76		2,96				2,10		0,25		1,16		6,48		4,54		20,26	3,41		2,75
31	Усть-Янский	АЭЗ			1,35		2,61				2,29		0,12		0,09		3,24		2,78		12,49	2,10		2,75
32	Хангаласский	ЦЭЗ			3,39		1,62				2,24		0,75		0,80		2,73		3,15		14,68	2,47		2,75
33	Чурапчинский	ЦЭЗ			4,36		0,65				0,77		0,15		0,20		3,74		2,49		12,35	2,08		2,75
34	Эвено-Бытантайский	АЭЗ			1,32		0,50				0,10		0,00		0,09		1,64		0,94		4,58	0,77		2,75
35	Якутск	ЦЭЗ			8,68		8,02				10,00		10,00		6,65		6,00		10,00		59,35	10,00		2,75

Весовые характеристики											
Потенциал "ЗЕМЛЯ"		Потенциал "ТРУД"		Потенциал "КАПИТАЛ"							
Показатель	Вес	Показатель	Вес	Показатель	Вес						
X1.1 Недра	1,00	X2.1 Соц. структура	1,00	X3.1	1,00						
X1.2 Вода	1,00	X2.2 Демография	1,00	X3.2 Эффект-ть	1,00						
X1.3.1 Почва	1,00	X2.3 Качество жизни	1,00	X3.3 Налоговый потен	1,00						
X1.3.2 Флора	1,00	X2.4 Трудовые ресурс	1,00	X3.4	1,00						
X1.3.3 Фауна	1,00	X2.5 Доходы населени	1,00	X3.5 Агломерация	1,00						
X1.4 Климат	1,00	X2.6 Образование	1,00	X3.6.1 Инвестиции	1,00						
X1.5 Экология	1,00	X2.7 История, культу	1,00	X3.6.2 Инновации	1,00						
X1.6 Риски ЧС	1,00	X2	1,00	X3.6.3 Предпринимат	1,00						
X1.7 Турист. потенц.	0,30			X3.7 Транспорт	1,00						
X1	1,00			X3	1,00						

№	МР	Эконом. зона	Оценка ресурсного потенциала АТЕ, F(X1;X2;X3)			
			Сумма	Балл	Средн	Ср балл
1	Абыйский	АЭЗ	5,884	2,46	10,839	4,53
2	Алданский	ЮЭЗ	17,192	7,19		4,53
3	Аллаиховский	АЭЗ	6,898	2,89		4,53
4	Амгинский	ЦЭЗ	11,709	4,90		4,53
5	Анабарский	АЭЗ	9,421	3,94		4,53
6	Булунский	АЭЗ	9,152	3,83		4,53
7	Верхневилуйский	ЗЭЗ	10,052	4,20		4,53
8	Верхнеколымский	АЭЗ	6,185	2,59		4,53
9	Верхоянский	АЭЗ	8,534	3,57		4,53
10	Вилуйский	ЗЭЗ	10,650	4,45		4,53
11	Горный	ЦЭЗ	11,085	4,64		4,53
12	Жиганский	АЭЗ	8,683	3,63		4,53
13	Кобяйский	ЦЭЗ	8,796	3,68		4,53
14	Ленский	ЗЭЗ	19,190	8,03		4,53
15	Мегино-Кангаласский	ЦЭЗ	10,574	4,42		4,53
16	Мирный	ЗЭЗ	18,731	7,83		4,53
17	Момский	АЭЗ	6,869	2,87		4,53
18	Намский	ЦЭЗ	12,107	5,06		4,53
19	Нерюнгри	ЮЭЗ	15,875	6,64		4,53
20	Нижнеколымский	АЭЗ	5,752	2,41		4,53
21	Нюрбинский	ЗЭЗ	11,704	4,90		4,53
22	Оймяконский	ВЭЗ	8,712	3,64		4,53
23	Олекминский	ЗЭЗ	14,807	6,19		4,53
24	Оленекский	АЭЗ	9,953	4,16		4,53
25	Среднеколымский	АЭЗ	7,131	2,98		4,53
26	Сунтарский	ЗЭЗ	12,259	5,13		4,53
27	Таттинский	ЦЭЗ	10,574	4,42		4,53
28	Томпонский	ВЭЗ	9,551	3,99		4,53
29	Усть-Алданский	ЦЭЗ	11,166	4,67		4,53
30	Усть-Майский	ВЭЗ	11,308	4,73		4,53
31	Усть-Янский	АЭЗ	6,823	2,85		4,53
32	Хангаласский	ЦЭЗ	11,295	4,72		4,53
33	Чурапчинский	ЦЭЗ	11,324	4,74		4,53
34	Эвено-Бытантайский	АЭЗ	5,501	2,30		4,53
35	Якутск	ЦЭЗ	23,908	10,00		4,53

Оценка потенциала "ЗЕМЛЯ" (в баллах)

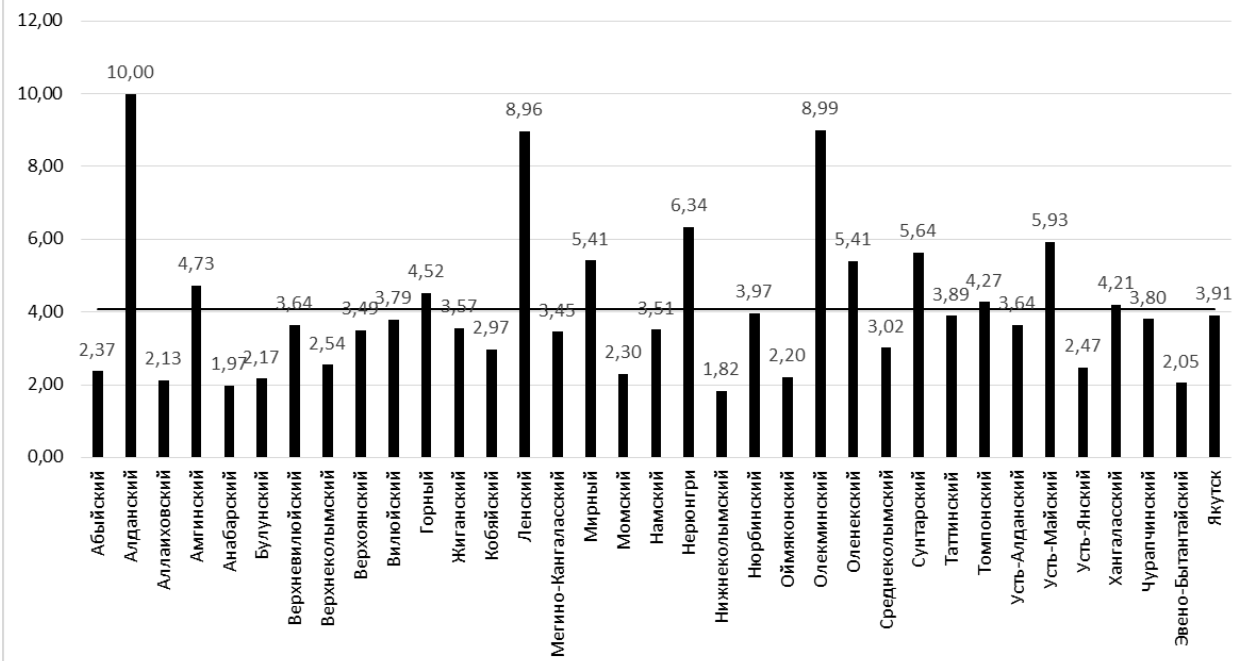

Оценка потенциала "ТРУД" (в баллах)

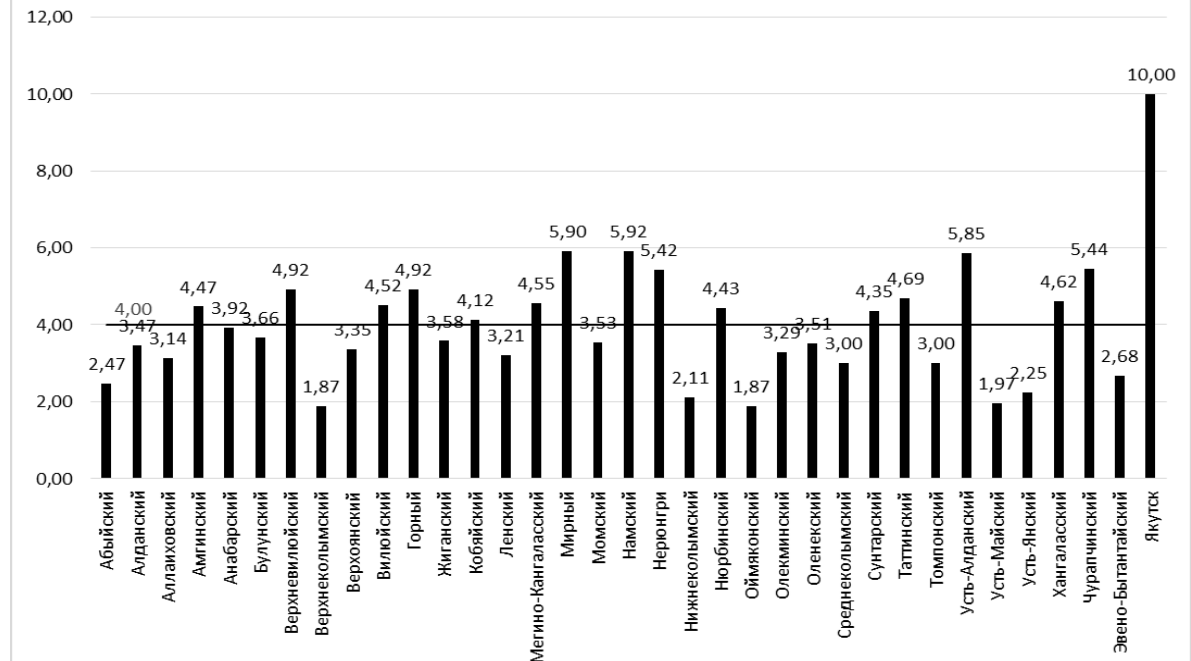

Оценка потенциала "КАПИТАЛ" (в баллах)

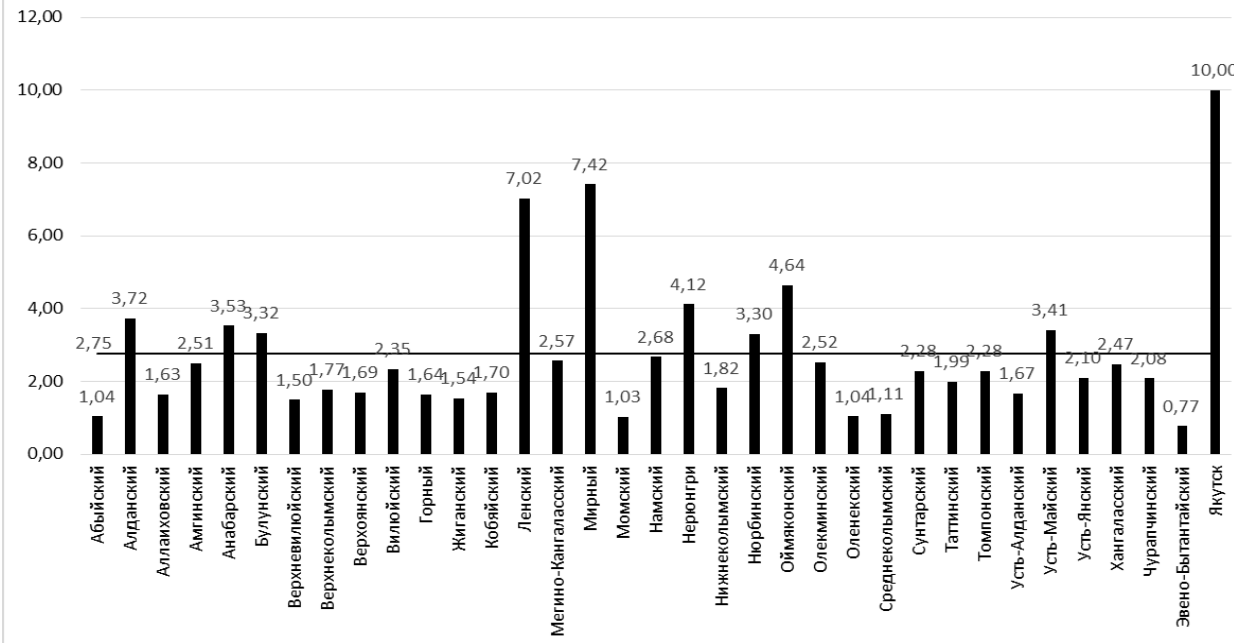



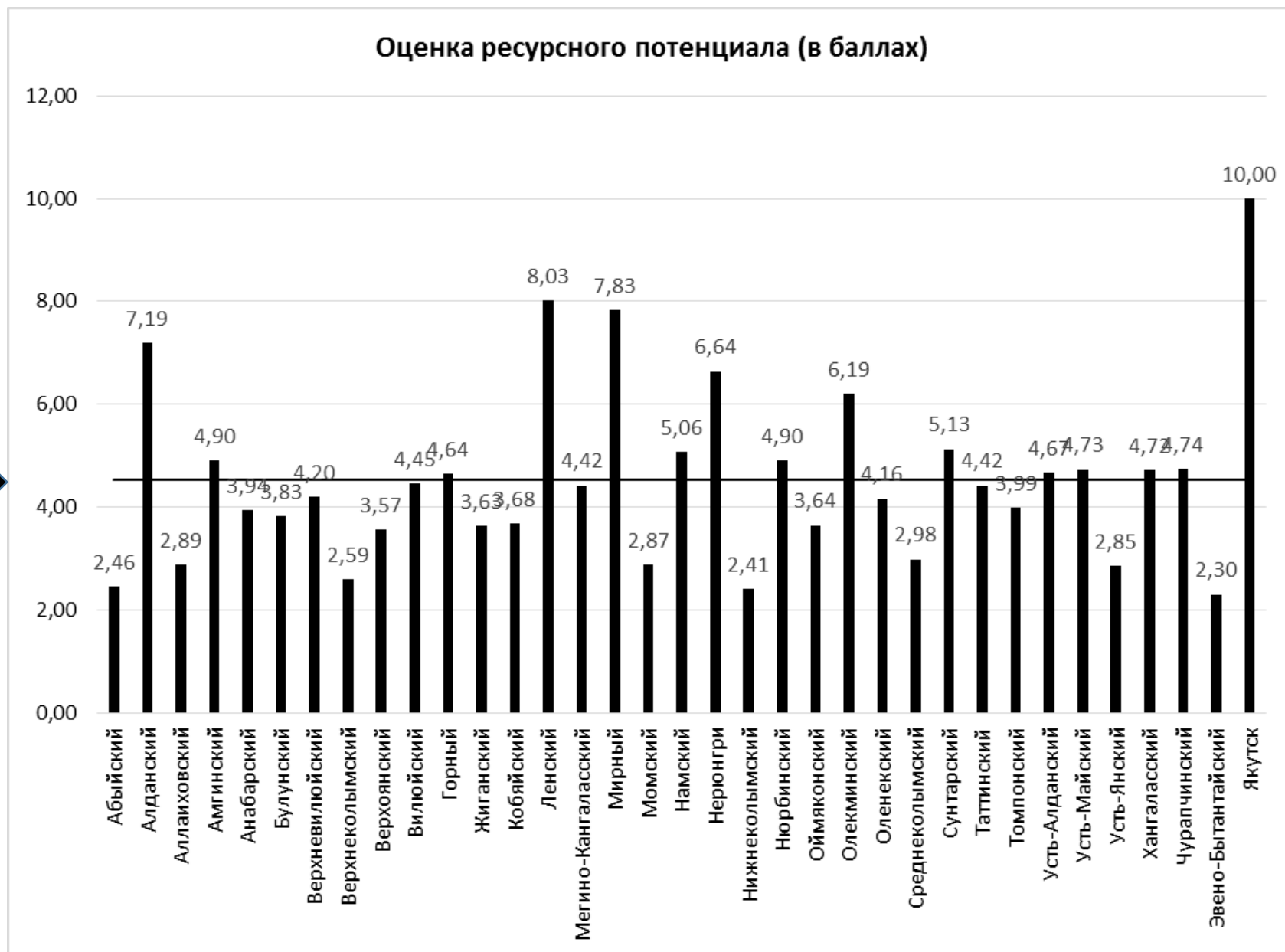
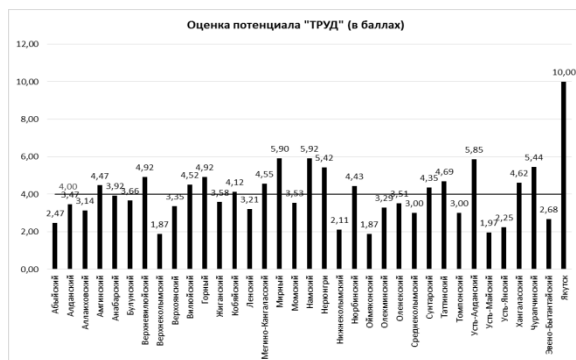
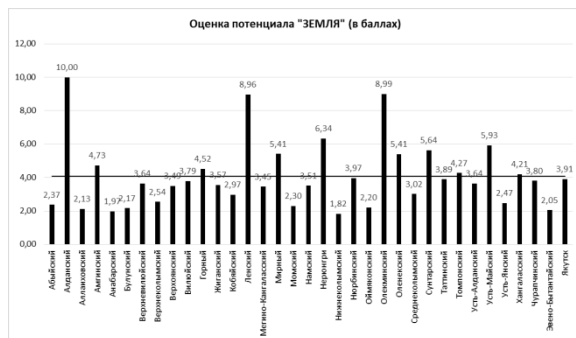

Оценка потенциала "ЗЕМЛЯ" (в баллах)

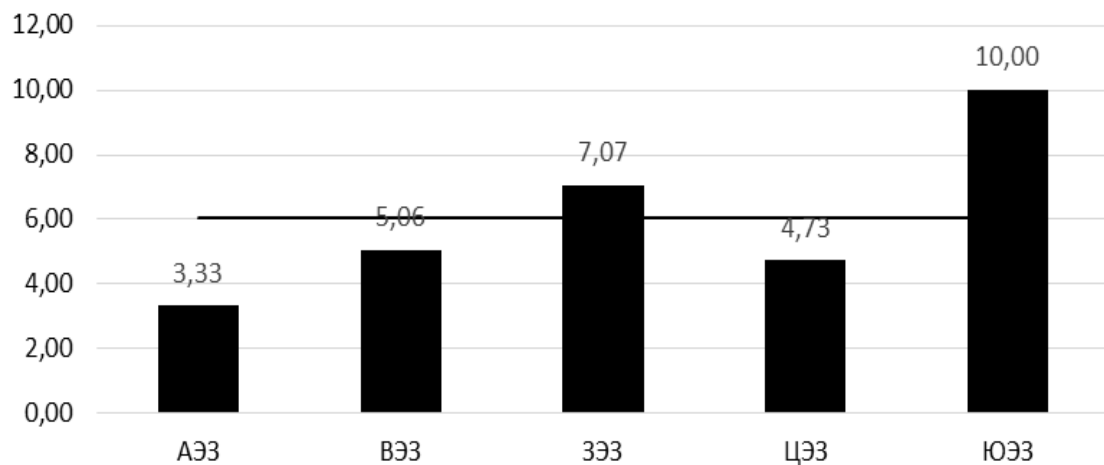

Оценка потенциала "ТРУД" (в баллах)

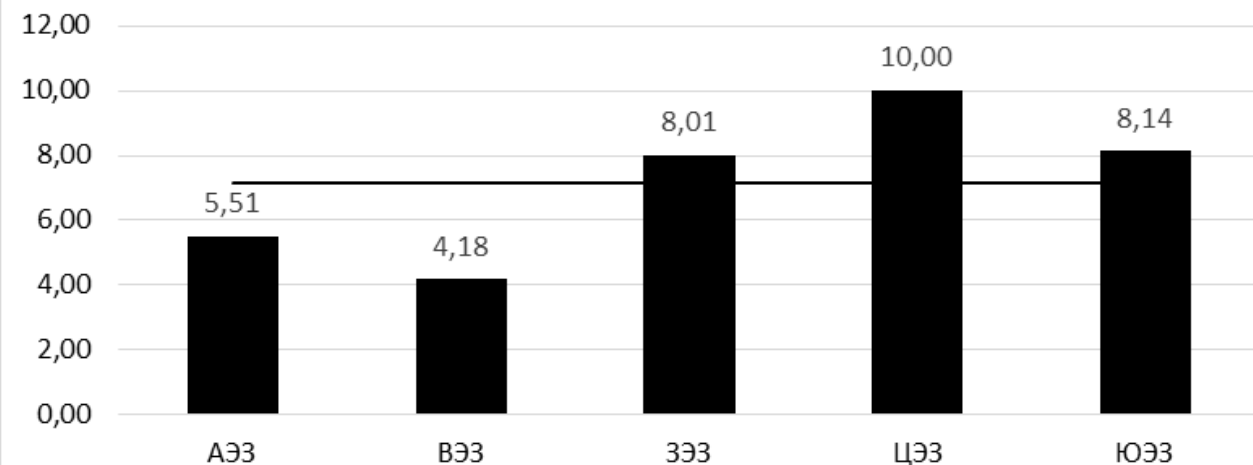

Оценка потенциала "КАПИТАЛ" (в баллах)

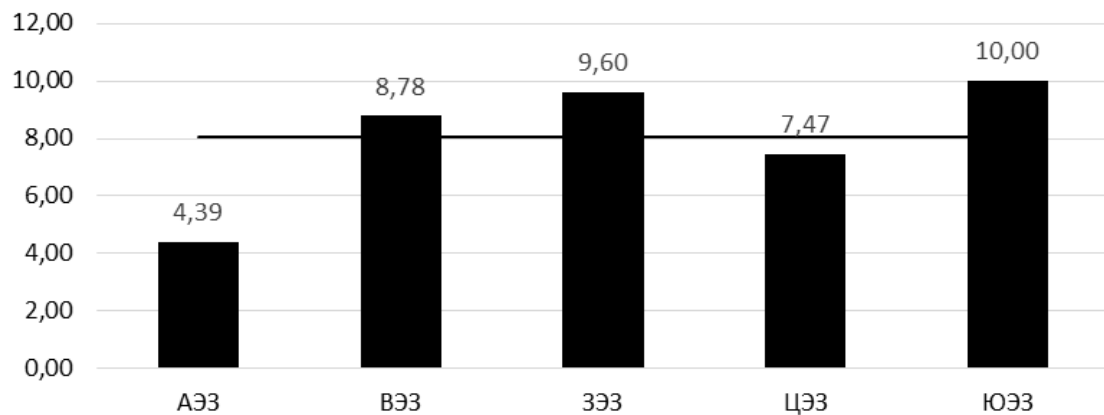

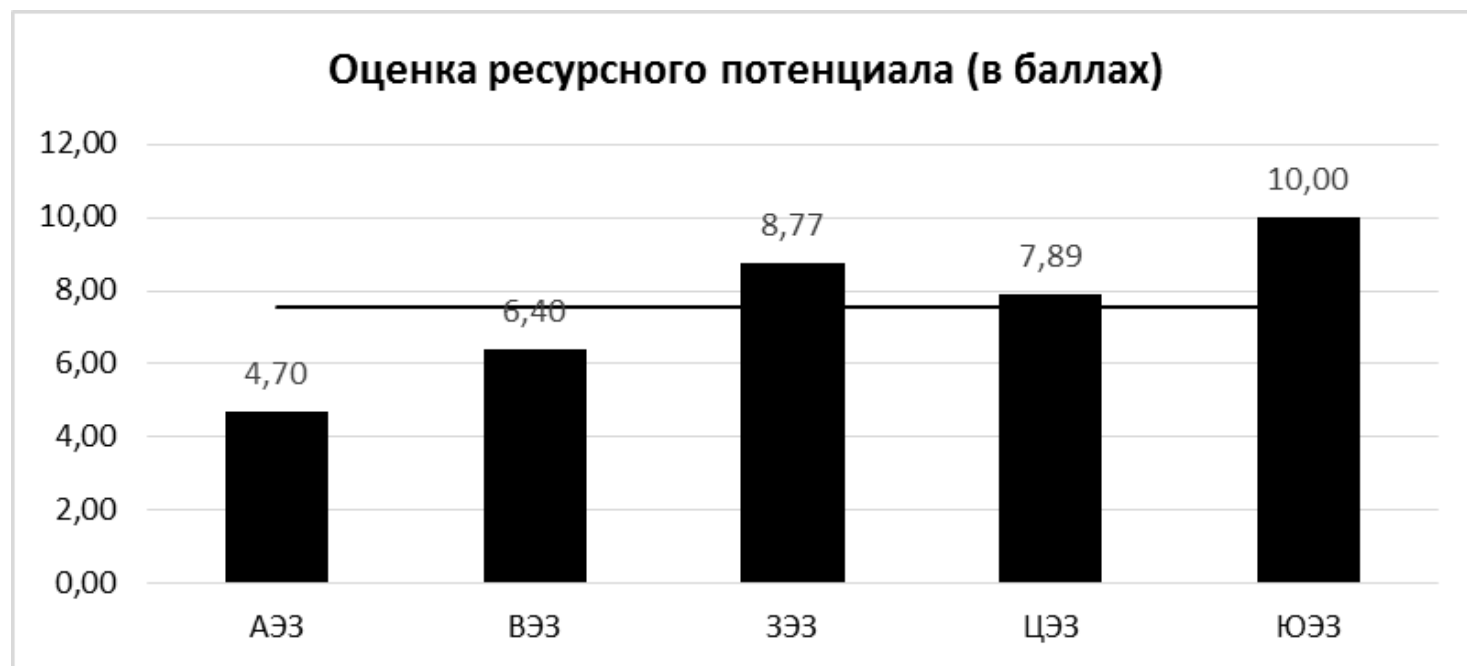
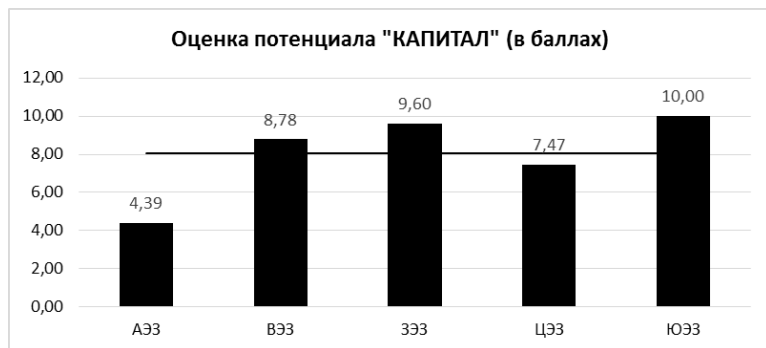
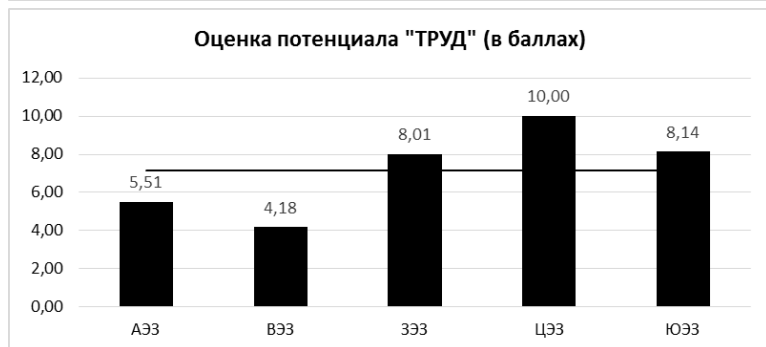
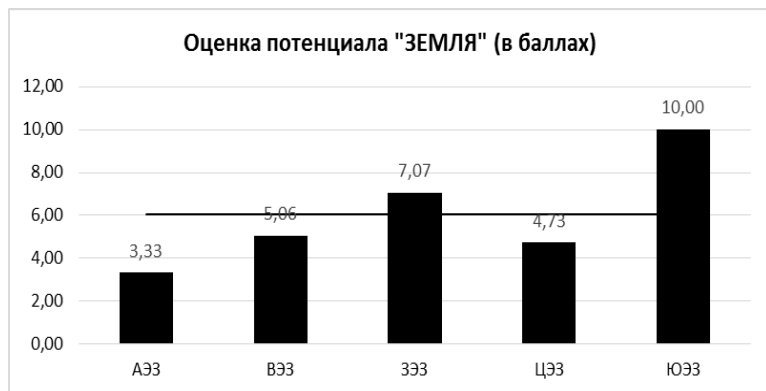

## Тенденции за период 2010 – 2015 гг.

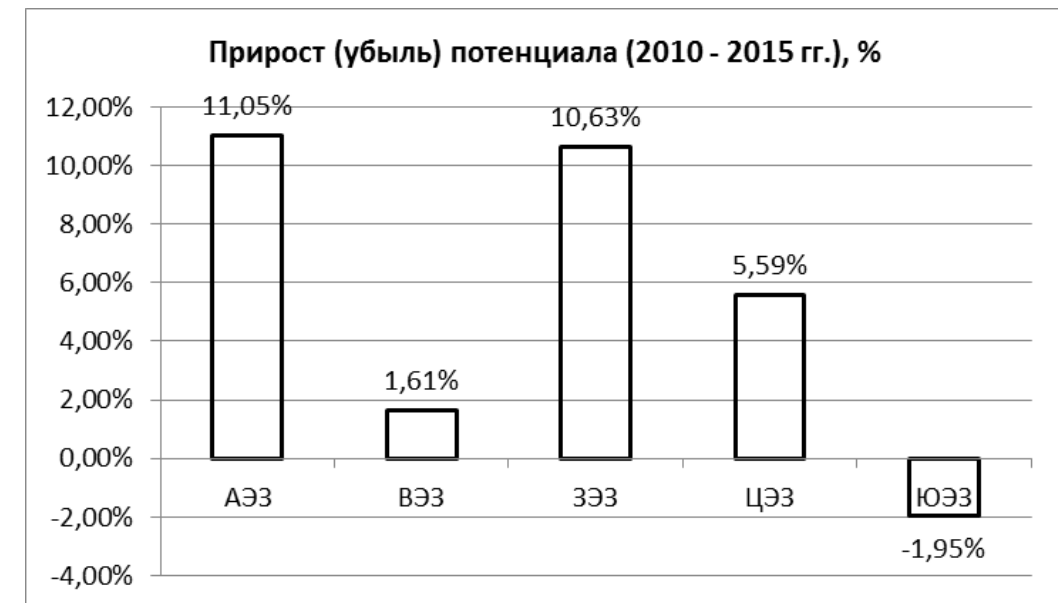
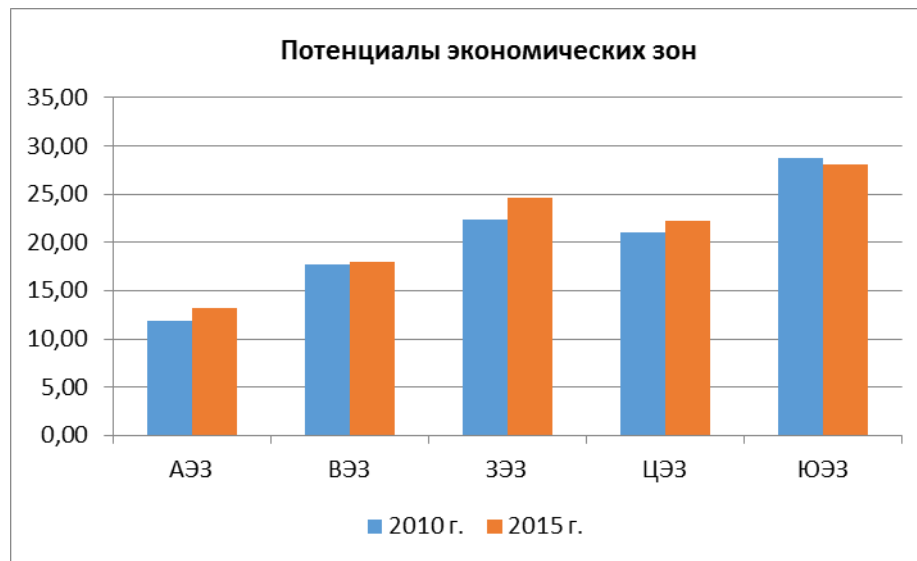
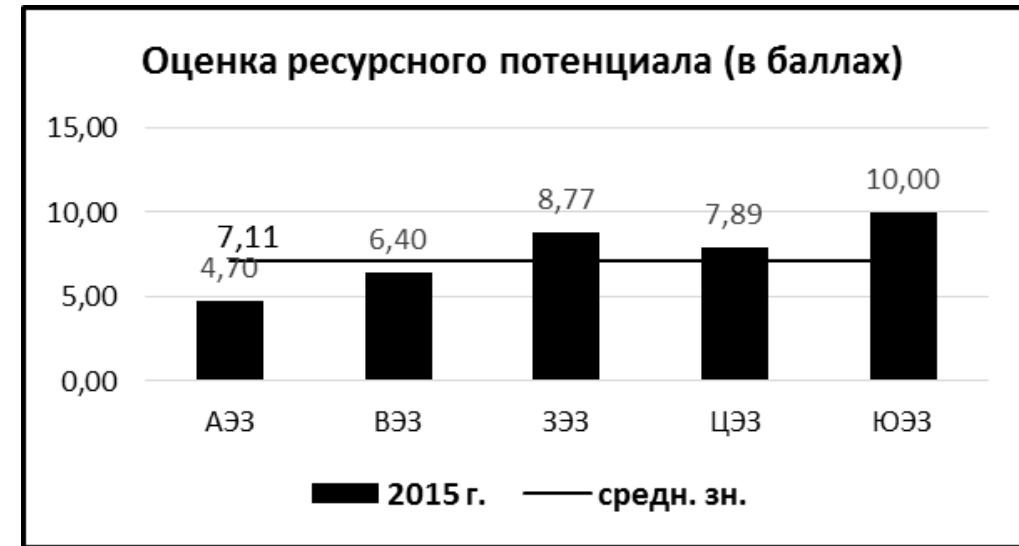
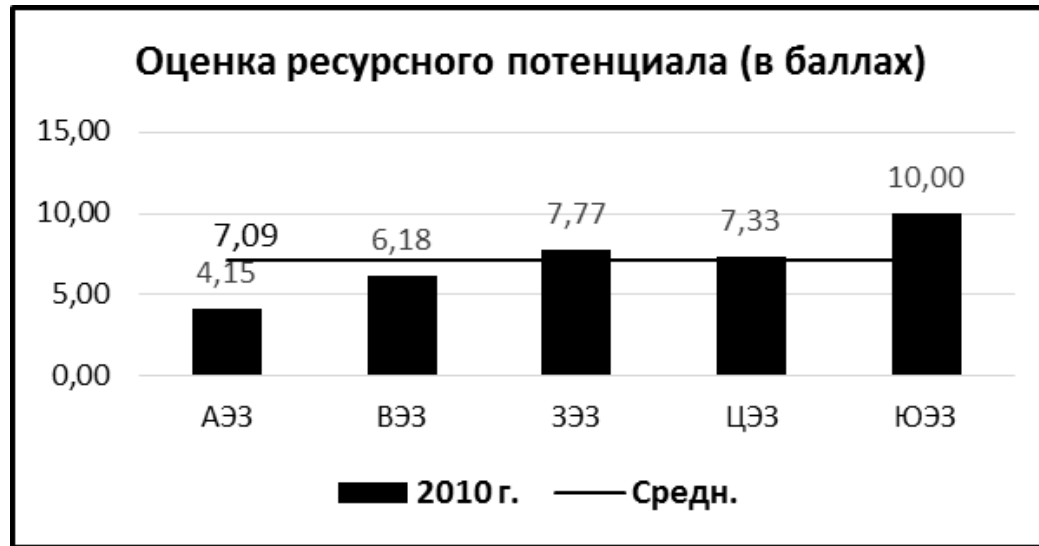

Трендовая прогнозная оценка ВМП до 2030 года по экономическим зонам

Варианты прогноза	Наименование показателя	Ед. измерения	Величина ожидаемого результата или целевого показателя						
			2015	2016	2019	2022	2025	2030	2030 к 2015, %
По Стратегии	Валовый региональный продукт в сопоставимых ценах, к 2015 году	%	101,8	101,9	117,1	135,1	151,7	173,8	в 1,7 р.
По НИР 3.2.	Валовый муниципальный продукт		114	128	142	157	170	184	в 1,6 р.
	АЭЗ		96	92	88	84	80	77	в 0,8 р.
	ЗЭЗ		119,9	140	160	180	200	220	в 1,8 р.
	ЦЭЗ		96,4	93	89	86	82	79	в 0,8 р.
	ВЭЗ		100,9	102	103	104	105	106	в 1,0 р.
	ЮЭЗ		134,4	169	204	239	272	306	в 2,3 р.

Варианты прогноза	Наименование показателя	Ед. измерения	Величина ожидаемого результата или целевого показателя						
			2015	2016	2019	2022	2025	2030	2030 к 2015, %
По стратегии	Индекс промышленного производства базовых отраслей экономики в % к 2015 году	%	104,3	100,7	126,6	157,1	183,1	207,6	в 2,0 р.
по НИР 3.2.	Объем отгруженных товаров		116	132	149	164	181	198	в 1,7 р.
	АЭЗ		97,8	96	94	91	89	88	в 0,9 р.
	ЗЭЗ		122,2	145	166	189	211	232	в 1,9 р.
	ЦЭЗ		98,2	96,6	94,7	92,9	91	89,2	в 0,9 р.
	ВЭЗ		102,8	106	108	112	114	117	в 1,1 р.
	ЮЭЗ		136,9	174	211	249	285	322	в 2,3 р.

Варианты прогноза	Наименование показателя	Ед. измерения	Величина ожидаемого результата или целевого показателя						
			2015	2016	2019	2022	2025	2030	2030 к 2015, %
<b>По стратегии</b>	<b>Производительность труда к 2015 году</b>	<b>%</b>	<b>103,3</b>	<b>101,6</b>	<b>110,4</b>	<b>120,4</b>	<b>132,6</b>	<b>153,4</b>	<b>в 1,5 р.</b>
По НИР	Производительность труда по РС(Я) в целом		111	121	132	143	153	164	в 1,5 р.
	АЭЗ		94,1	88	82	77	70	64	в 0,7 р.
	ЗЭЗ		121,7	144	165	188	209	230	в 1,9 р.
	ЦЭЗ		103,4	107	110	114	118	120	в 1,2 р.
	ВЭЗ		94,1	89	82	76	71	65	в 0,1 р.
	ЮЭЗ		141,5	184	225	267	308	349	в 2,5 р.

**Оценка ресурсного потенциала муниципальных районов  
Республики Саха (Якутия) в рамках комплексных научных  
исследований**

Гуляев П. В.